Hygiène Santé Sécurité

Hygiene, Health, Safety

Evolution TF - TG

Le TF est le Taux de Fréquence et le TG est le Taux de Gravité.

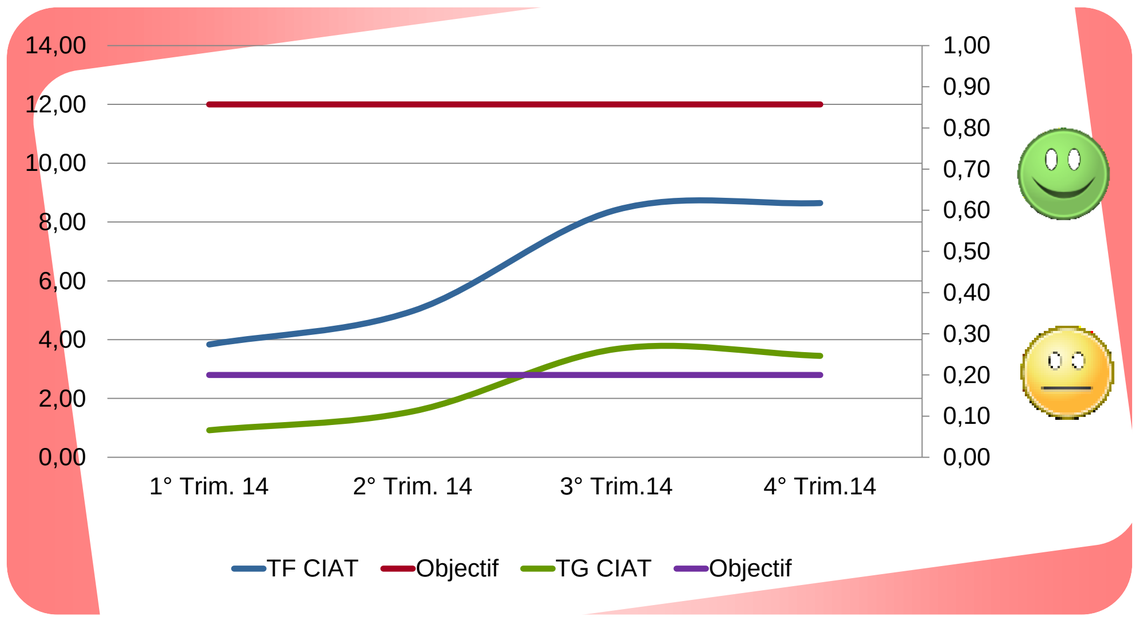

Jours sans accidents avec arrêt

Action	Pilote	Délais	Résultat
Semaine de l'HSSE 2014	Service HSE	2014	Reporté en 2015
Mise à jour des EVR	Service HSE / CHSCT	2014	100%
Formations incendie	Services HSE / RH	2014	73%
Certification groupe et intégrée QSE	Service QHSE	2014	Certification QSE groupe validée

TF CIAT cumulé 4è trimestre 2014 : 8,64

Objectif TF 2014 : 12

TG CIAT cumulé 4è Trimestre 2014 : 0.23

Objectif TG 2014 : 0.20

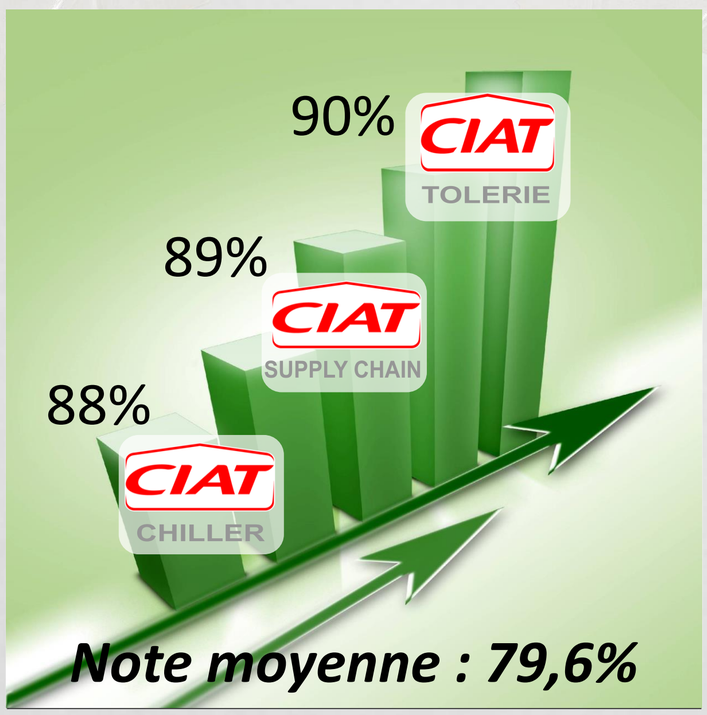

% Audit HSSE

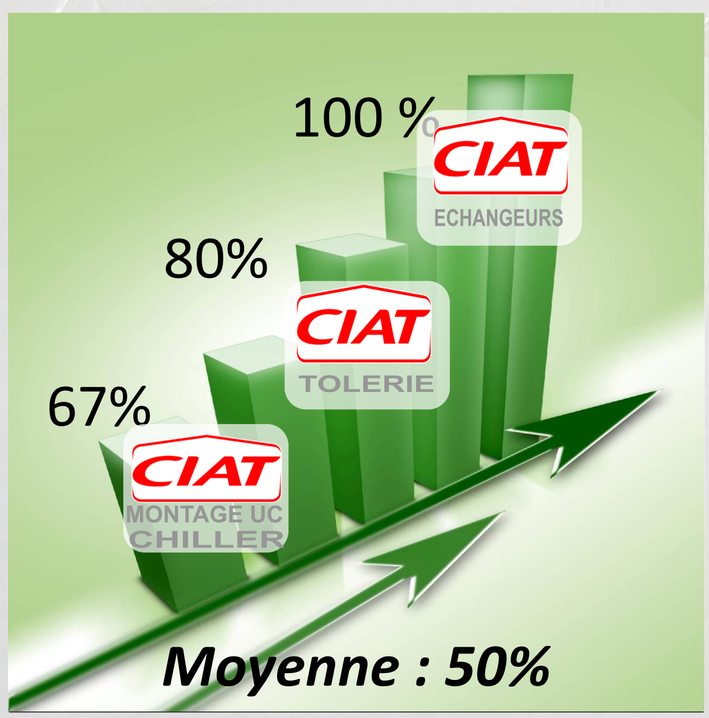

% Actions traitées

Environnement

Environment

Consommation de fuel

Actions principales	Quand ?	Qui ?	Etat ?
Construction de nouveaux locaux "BBC"	2013	SGx	Bâtiment cabine peinture poudre
Traitement des actions PDCA Energie	2013	SGx	75%
Optimisation du fonctionnement et des consommations	2013	SGx	50%

Objectif -30%

Actuel **- 70%**

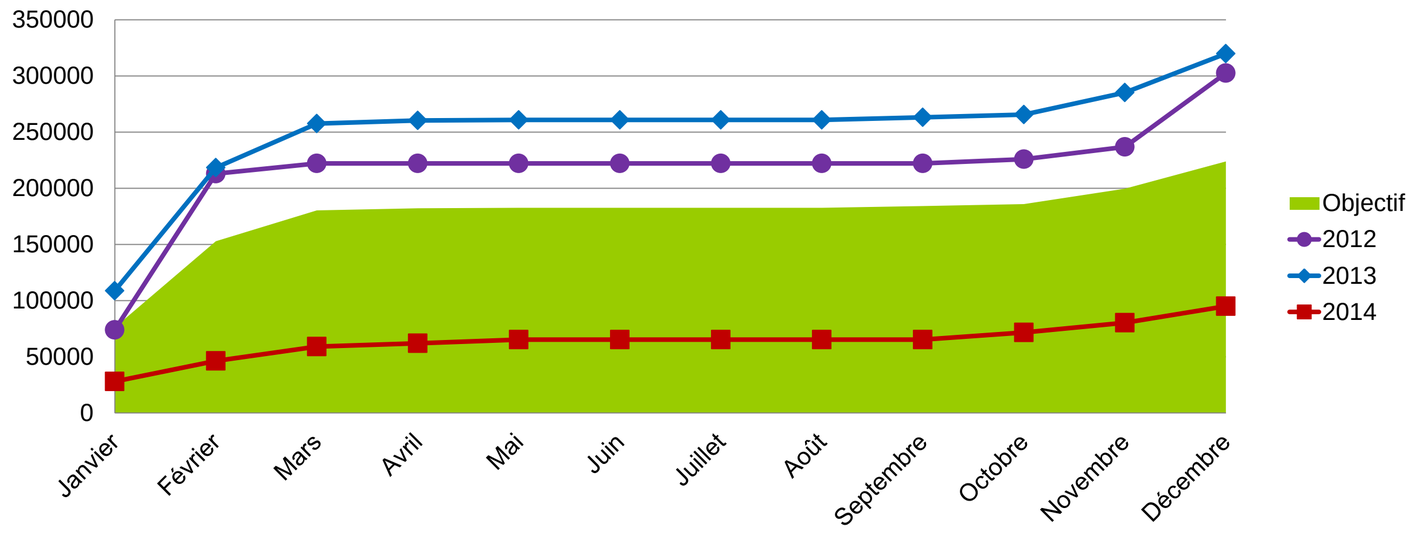

Consommation de carburant

Actions principales	Quand ?	Qui ?	Etat ?
Poursuite des formations Eco conduite	2013	Sce HSE	Reconduit en 2014

Objectif - 5 %

Actuel **- 0,3%**

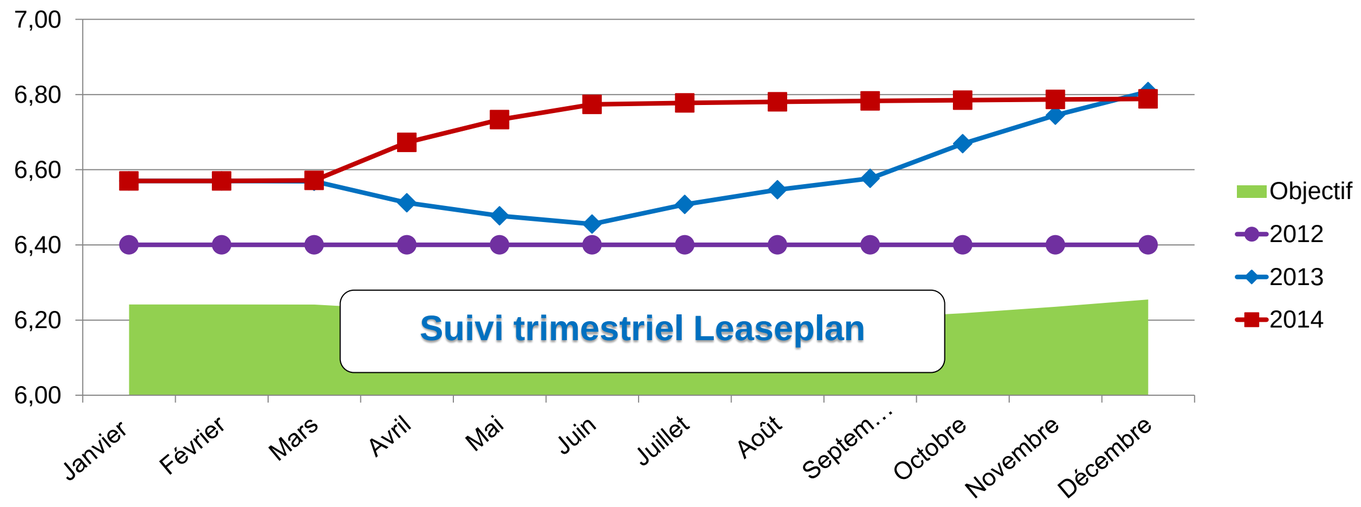

Consommation d'eau industrielle

Actions principales	Quand ?	Qui ?	Etat ?
Traitement des actions PDCA Energie	2014	SGx	75%

Objectif -15%

Actuel **+ 5%**

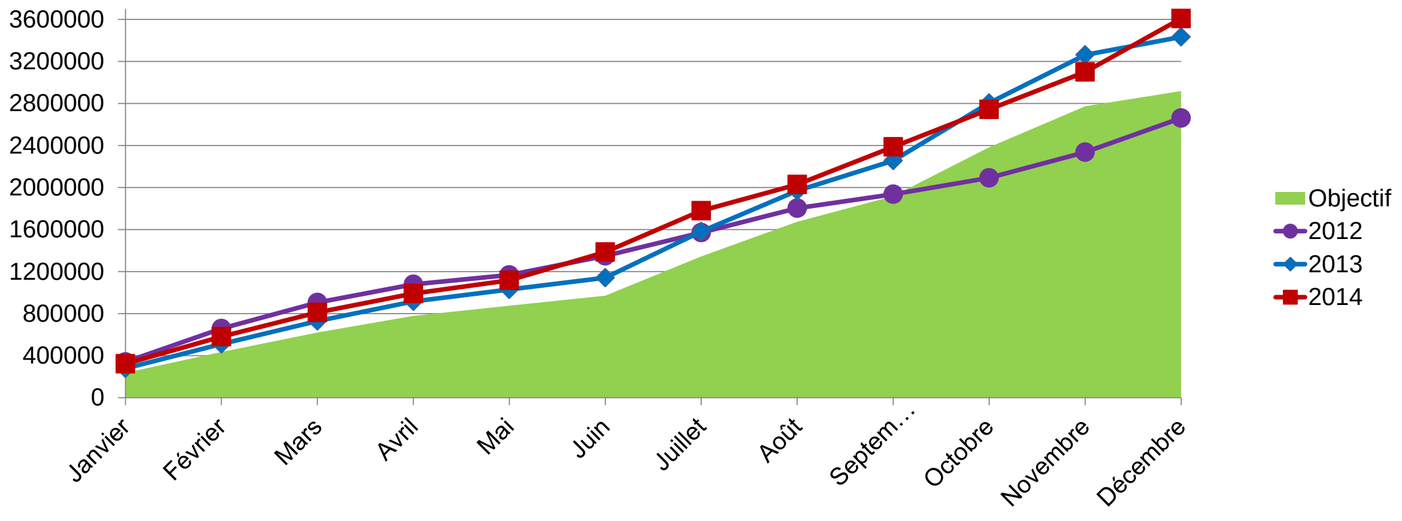

Consommation électrique kWh/ht

Actions principales	Quand ?	Qui ?	Etat ?
Construction de nouveaux locaux "BBC"	2014	SGx	Bâtiment cabine peinture poudre
Traitement des actions PDCA Energie	2014	SGx	75%
Optimisation du fonctionnement et des consommations	2014	SGx	50%

Objectif +/- %

Actuel **+ 1%**

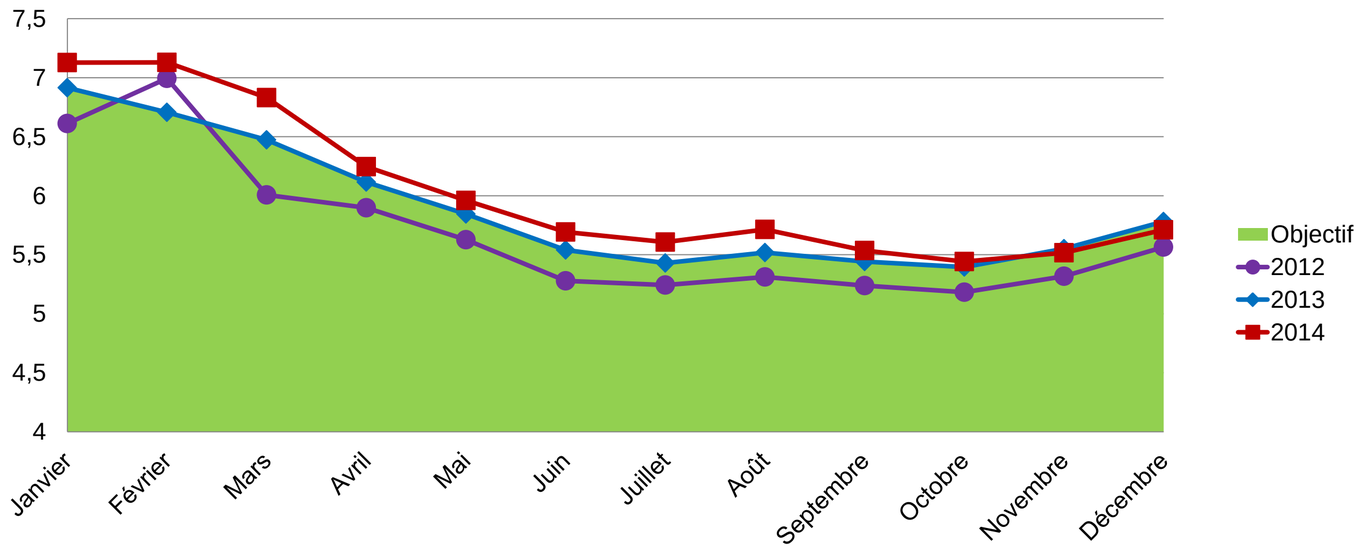

Valorisation des déchets

Actions principales	Quand ?	Qui ?	Etat ?
Cartographie des zones de tri extérieures	2014	Relais HSE Svce HSE	Attente fin des mouvements

Objectif 71 %
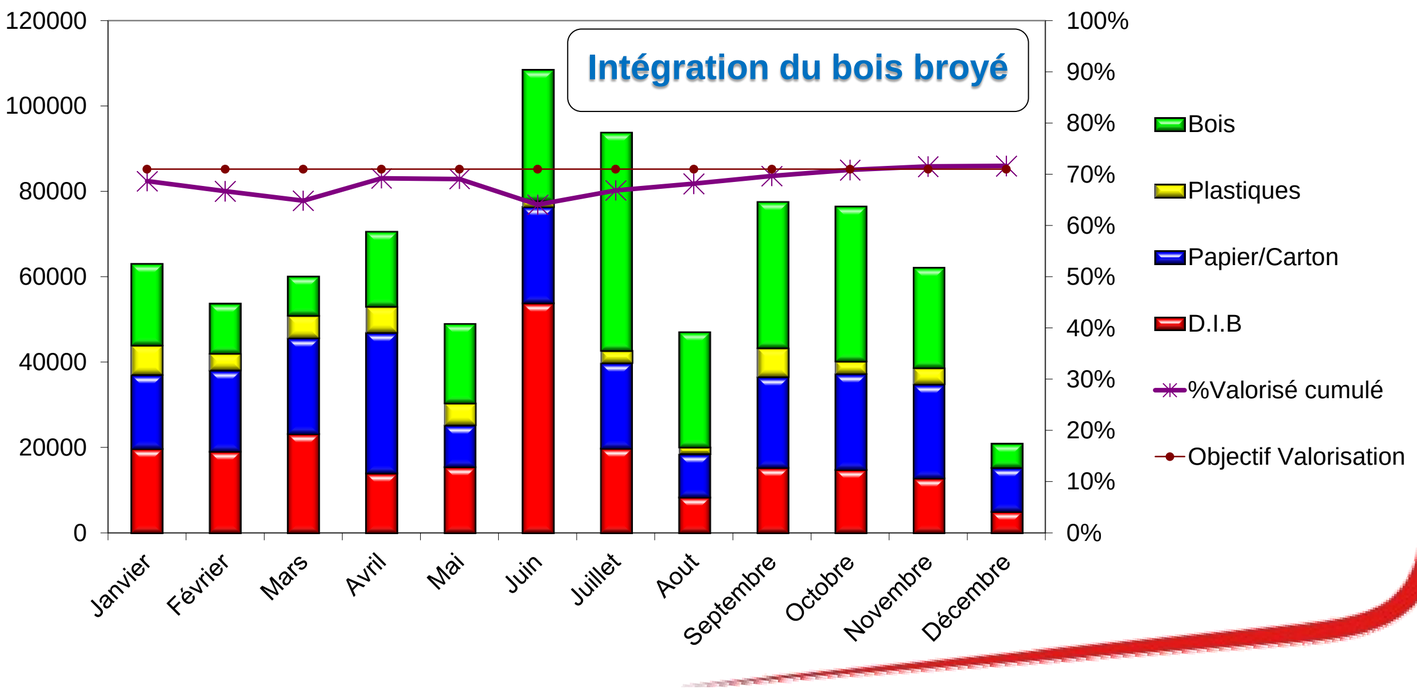
Actuel **72%**